C. Rob. Hammerstein GmbH & CO. KG Clanton Plant,Alabama (USA)
HPU 500–1300/1700
7.5620/21/24/25

keine Leiter vorgesehen
Öffnung für Einstieg
7.5620/24 gezeichnet
7.5621/25 rechts

ladder not provided
opening for access
7.5620/24 as drawn
7.5621/25 right

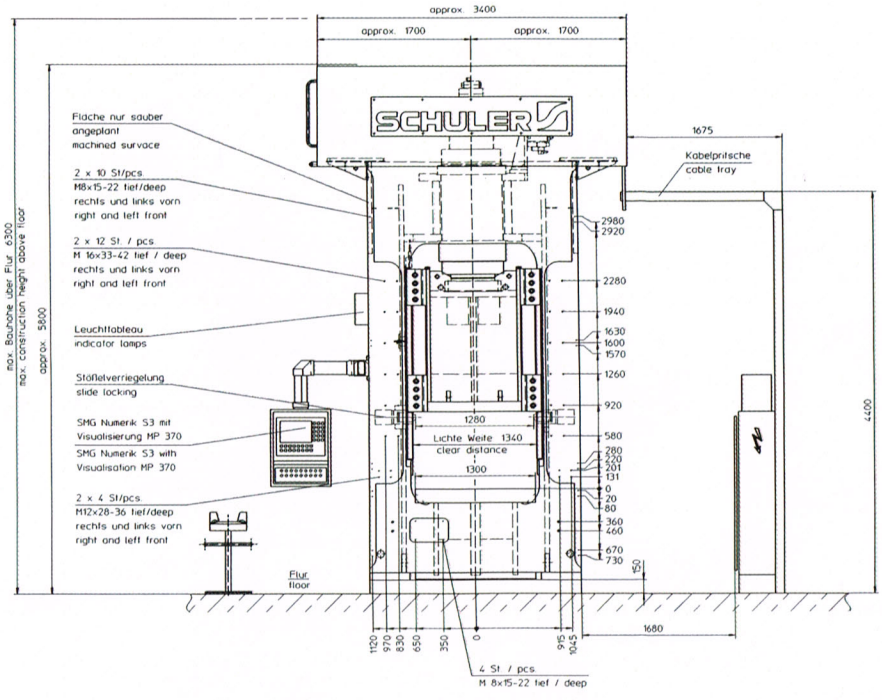

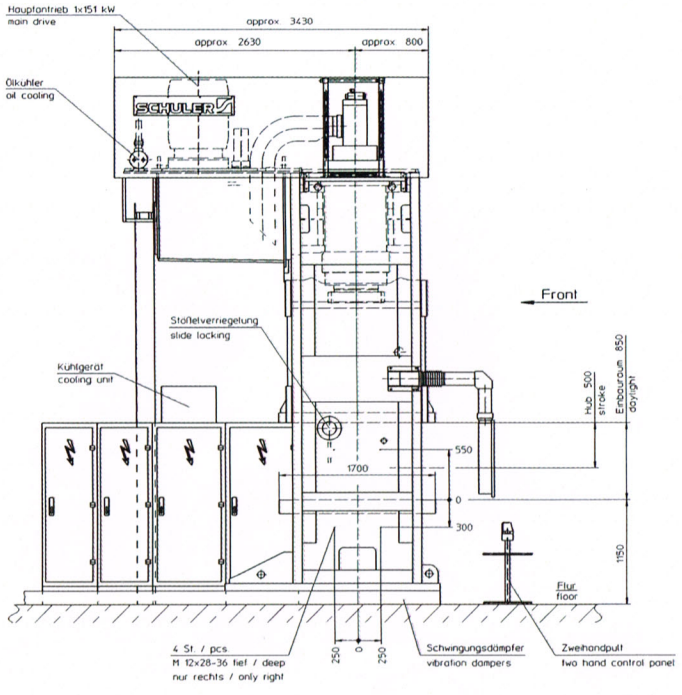

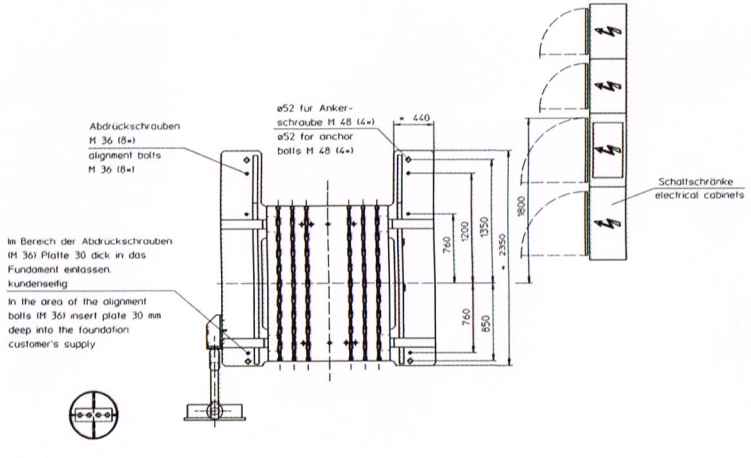

	Technische Daten	07.5 07.5
01	Gesamtpresskraft	
02	Stösselkraft	
03	Stösselhub	
04	Stösselfläche	130
05	Rückzugskraft	
06	Tisch über Flur	
07	Tischfläche	130
08	Tisch-Stössel OT	
09	Lichte Weite zwischen Führungsleisten li/re	
10	Lichte Weite zwischen Stösselverriegelung in OT	
11	Stösselparallelität	
12	Aussermittige Belastung li/re mechanisch	
13	Aussermittige Belastung vo/hi mechanisch	
14		
15	Gesamtanschlussleistung	
16	Hauptantriebsleistung	
17	Hochdruck	
18	Kühlantriebsleistung und Niederdruck	
19		
20	Wasereintrittstemperatur	
21	Ölmenge (HLP 46)	
22		
23	Betriebsspannung	480
24	Steuerspannung	
25		
26		
	zugehörende Zeichnungen	
I	Gerätepläne	
II	Loch und Nutbild Aufspannplatte	
III	Loch und Nutbild Stössel	
IV		
V		

	technical data	07.5 07.5
01	total press capacity	
02	slide capacity	
03	slide stroke	
04	slide area	130
05	retraction force	
06	bolster above floor	
07	bolster area	130
08	bolster-slide TDC	
09	clear distance between guideways le/ri	
10	clear distance between slide locks in TDC	
11	slide parallelism	
12	off-center load left/right, mechanical	
13	off-center load front/rear, mechanical	
14		
15	total load connected	
16	main power rating	
17	high pressure	
18	power rating cooling and low pressure circuit	
19		
20	water intake temperature	
21	oil volume (HLP 46)	
22		
23	operating voltage	480
24	control voltage	
25		
26		
	relevant drawings	
I	hydraulic device location drawing	
II	t-slot and hole pattern of clamping plate	
III	t-slot and hole pattern of slide	
IV		
V		

TIEFE UND AUSMAße DES FUNDAMENTS RICHTEN SICH NACH DER BODEN-BESCHAFFENHEIT AM AUFSTELLUNGSORT

SCHUTZGITTER NICHT IM LIEFERUMFANG BEISTELLUNG DURCH TRANSFERZULIEFERER

ABSICHERUNG DES PRESSENRAUMES KUNDENSEITIG

SHOWN W/O CONTROL CABINET

DEPTH AND DIMENSIONS OF THE FOUNDATION ARE DEPENDENT ON THE GROUND STRUCTURE AT THE ERECTION SITE

SAFETY GUARD NOT INCLUDED IN THE SUPPLY TO BE PROCURED BY THE SUPPLIER OF THE TRANSFER SYSTEM

SAFEGUARDING OF THE PRESS AREA, CUSTOMER'S S

= Aufstellfläche 2068000 mm²

Gewichte: Presse: ca 48.5 t
Werkzeug: 6.0 t
Öl: ca. 2.6 t
Gesamt: ca 57.1 t

Fundamentbelastung

im Bereich der Pressenfüße

statisch: 0.28 N/mm²
dynamisch: 0.36 N/mm²

= contract surface for press 2068000 mm²

weight: press: approx. 48.5 t
die: 6.0 t
oil approx. 2.6 t
complete approx. 57.1 t

foundation load

in the press base area

static: 0.28 N/mm²
dynamic: 0.36 N/mm²

Achtung:
Presse 7.5620/24 wie abgebildet
Presse 7.5621/25 Bedienpult rechts und Schaltschränke links

ATTENTION:
Press 7.5620/24 as show on drawing
Press 7.5621/25 operator panel - right and electrical cabinets - left

GENERAL ASSEMBLY
7.5620/21/24/25

Geprüft durch Proje
Name
Tel
Geprüft

| Index | Update | | |